

Una vez que ingresa al Portal de Pacientes, a la dirección:

Le aparecerá una ventana como esta:

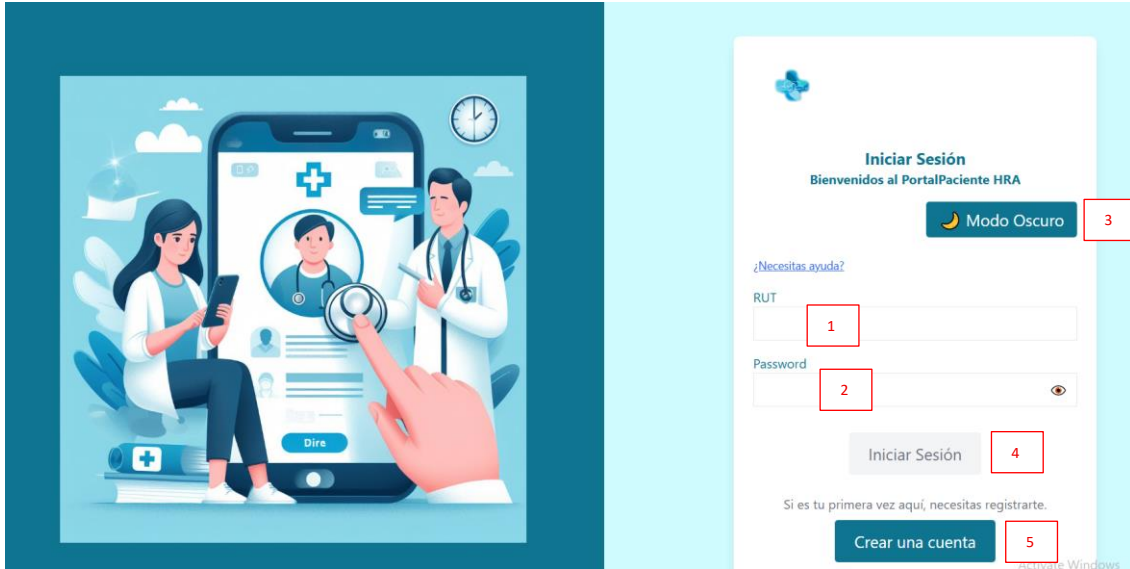

1. Ingrese su rut, solamente el número, sin guion, el sistema lo formateará

RUT

2. Ingrese su password, con la cual creo su cuenta y presione en el boton , Iniciar Sesio
Si obtiene un error como este:

RUT

Usuario no encontrado. [¿Quieres crear una cuenta?](#)

Usted no tiene cuenta en el Portal, deberá crear una, vaya al punto 4
En caso de que si tenga cuenta, e ingrese mal la contraseña, obtendrá este error:

Password

Contraseña incorrecta. Te quedan 1 intento(s) antes de ser bloqueado.

Tiene 3 intentos, el sistema le irá avisando antes de bloquear su cuenta

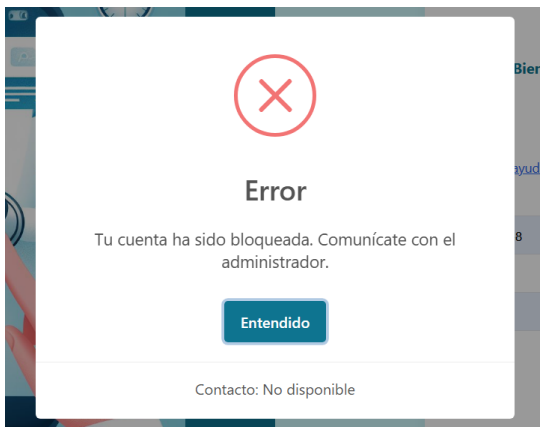

Si al ingresar obtienes un mensaje como este:

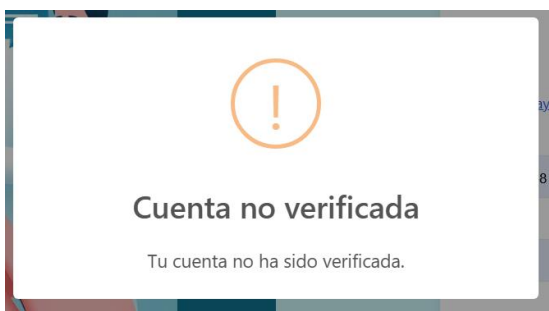

Necesitas validar tu cuenta, el sistema te redijera automáticamente a la validación, paso número 5

3. Boton para cambiar de tema, de colores, al presionarlo verá algo así:

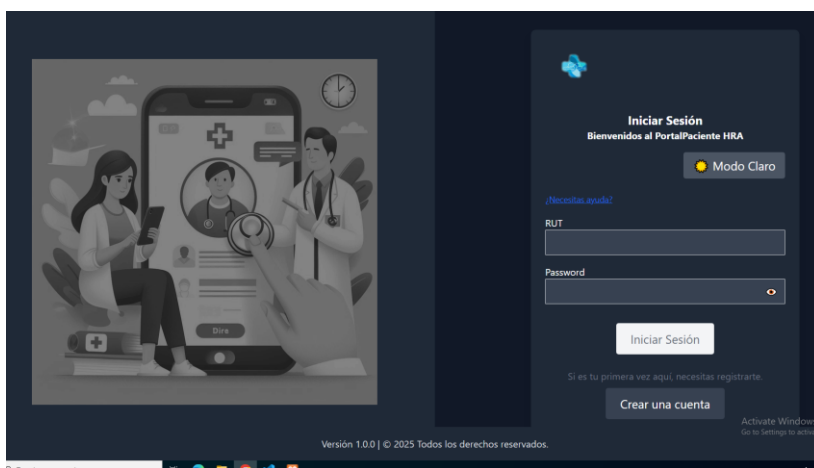

4. Boton para crear una cuenta, si no tiene credenciales y es la primera vez que ingresa al Portal, deberá crear su cuenta, al presionarlo le aparecerá algo así:



Ingrese su RUT

Ej: 12345678-9

Deberá ingresar su rut sin el guion, y el sistema lo redirigirá al registro

Si al ingresar su rut, le aparece un mensaje de error como este, y usted si es Paciente del Hospital, comuníquese con el Hospital de Antofagasta para verificar sus datos



Ingrese su RUT

11111112-3

Paciente no encontrado

Si todo es correcto te redijera a esta vista:

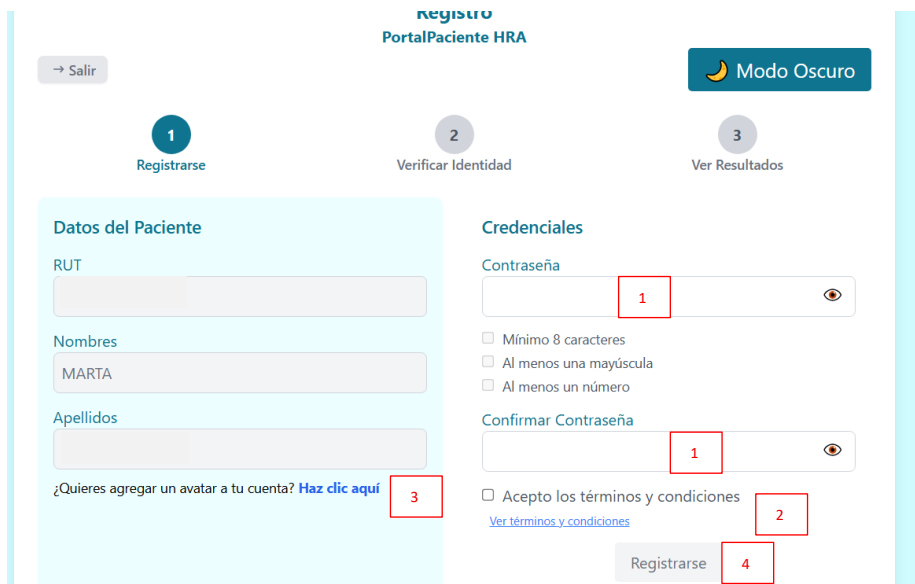

registro
PortalPaciente HRA

→ Salir

1 Registrarse 2 Verificar Identidad 3 Ver Resultados

Datos del Paciente

RUT

Nombres

Apellidos

¿Quieres agregar un avatar a tu cuenta? [Haz clic aquí](#)

Credenciales

Contraseña

Mínimo 8 caracteres
 Al menos una mayúscula
 Al menos un número

Confirmar Contraseña

Acepto los términos y condiciones [Ver términos y condiciones](#)

Compruebe sus datos en el panel de la izquierda, si todo es correcto:

1. Ingrese su password, su password deberá contener una letra en mayúsculas y un número además de tener 8 caracteres, luego debe volverla a ingresar en confirmar contraseña
2. Deberá aceptar los términos y Condiciones, haga click en ver términos y Condiciones,

[Ver términos y condiciones](#)



lea el pdf y si está de acuerdo,

Acepto los términos y condiciones

[Ver términos y condiciones](#)

3. puedes agregar una imagen de perfil a tu cuenta

¿Quieres agregar un avatar a tu cuenta? [Haz clic aquí](#)



Si todo es correcto le aparecerá un mensaje como este en la parte derecha de la pantalla

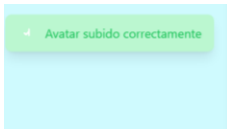

4. Botón para registro, si todo fue correcto, el botón registrarse se te activará, verás algo así:

Credenciales

Contraseña

..... 

Mínimo 8 caracteres
 Al menos una mayúscula
 Al menos un número

Confirmar Contraseña

..... 

Acepto los términos y condiciones
[Ver términos y condiciones](#)

Registrarse

ya su registro fue exitoso, entonces procederemos a la validación

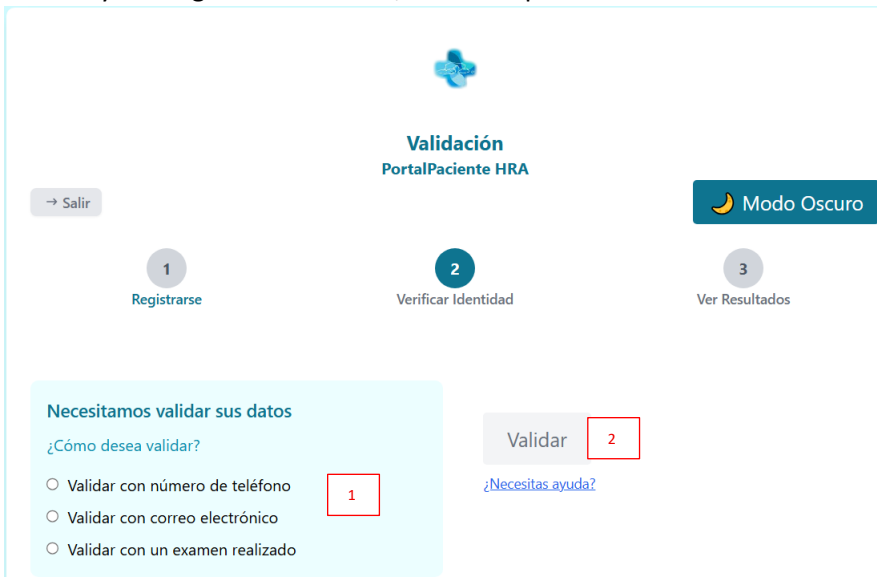

1. Escoge una de las tres formas de validación

El sistema te irá indicando, si puedes validar tu cuenta con esa opción

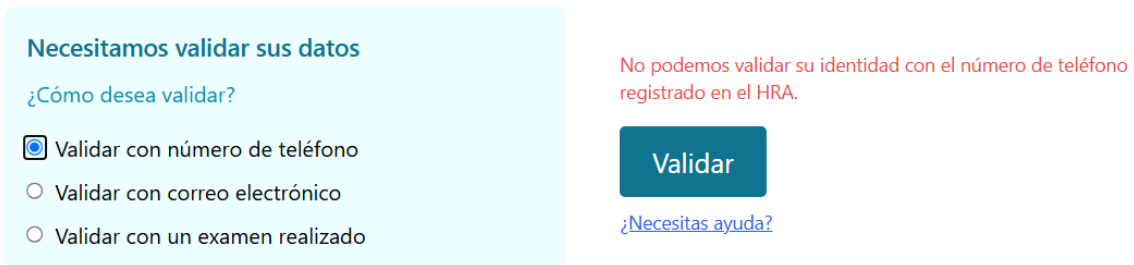

Si te aparece algo así, deberás escoger otra forma de validarte

De igual forma que el login, tendrás tres intentos para una validación correcta

Datos incorrectos, te quedan: 2 intento(s) antes de ser bloqueado.

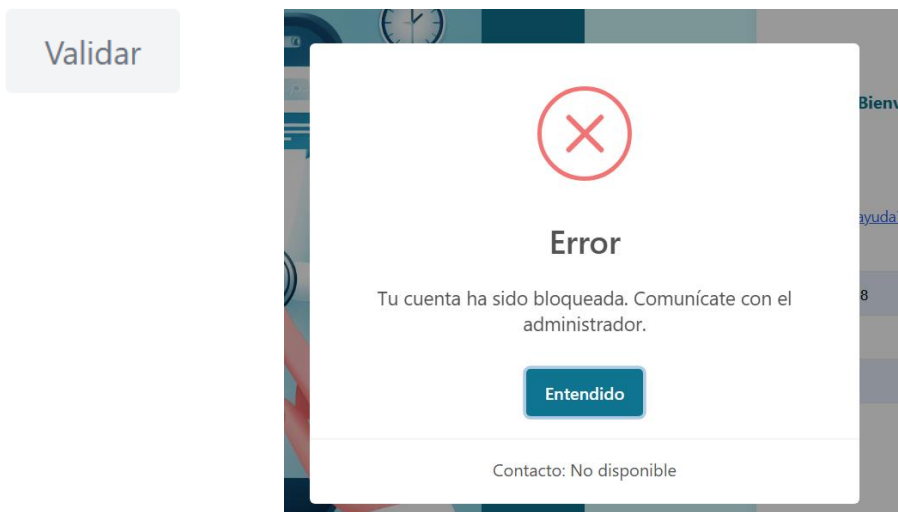

Si tu validación es correcta, podras ver tus resultados:



Ver Mis Resultados PortalPaciente HRA

1

Registrarse

2

Verificar Identidad



1. podras ver la imagen de perfil o el avatar, que seleccionaste al registrarte
podras modificarlo si deseas, para ello ubícate en la imagen y te aparecerá un lápiz, presiona en él

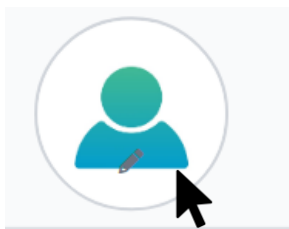

le aparecerá una ventana como esta



Escoja su nueva imagen y presione en actualizar

Si todo es correcto en la parte superior de la vista, le aparecerá un mensaje



Y segundos despues podrá visualizar su nueva imagen de perfil

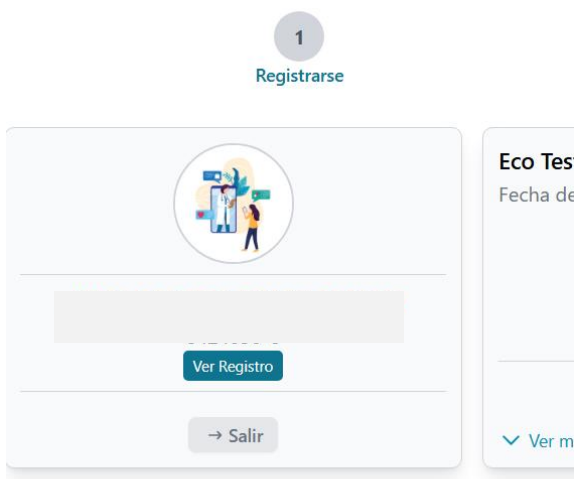

2. Si presiona en este boton



Le aparecerá una ventana como esta:

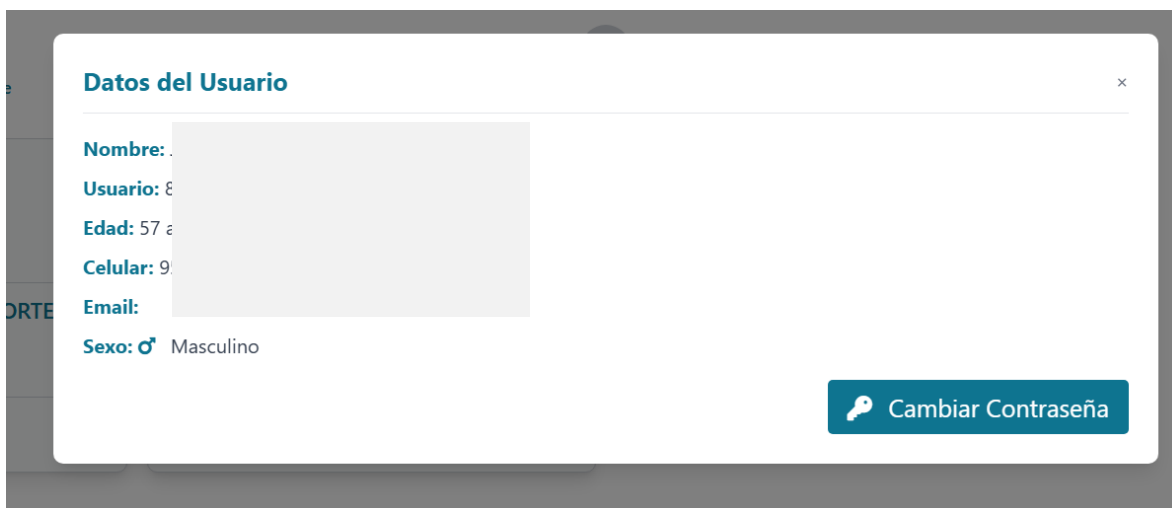

En ella podrá ver nuevamente su registro en el Hospital, si desea modificar algún dato, deberá comunicarse con el Hospital

Si desea cambiar la Contraseña de su cuenta en el Portal de Paciente, presione acá:



Le aparecerá una ventana como esta:

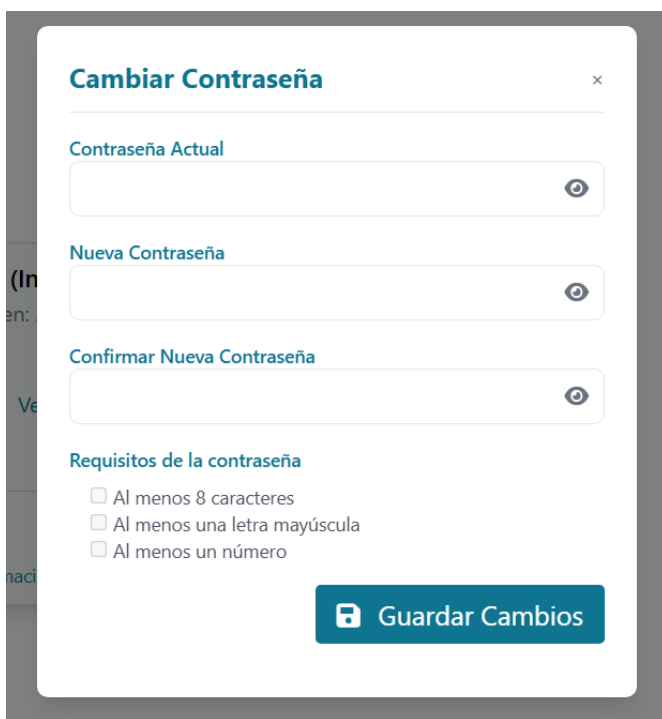

Al igual que cuando se registró, su contraseña debe cumplir las validaciones correspondientes

3. En cada tarjeta podrá ver el examen que se realizo



Ver Registro

→ Salir

Rx Torax Portátil
Fecha del Examen: 2025-03-17 14:11:03

[Ver mis resultados](#)

[Ver más información](#)

Rx Torax Frontal
Fecha del Examen: 2025-03-17 14:11:03

[Ver mis resultados](#)

[Ver más información](#)

4. Si hace click aca, podrá ver el resultado de ese examen, en el visor DICOM

Eco Testicular (Incluye Doppler)
Fecha del Examen: 2025-01-27 14:20:00

[Ver mis resultados](#)

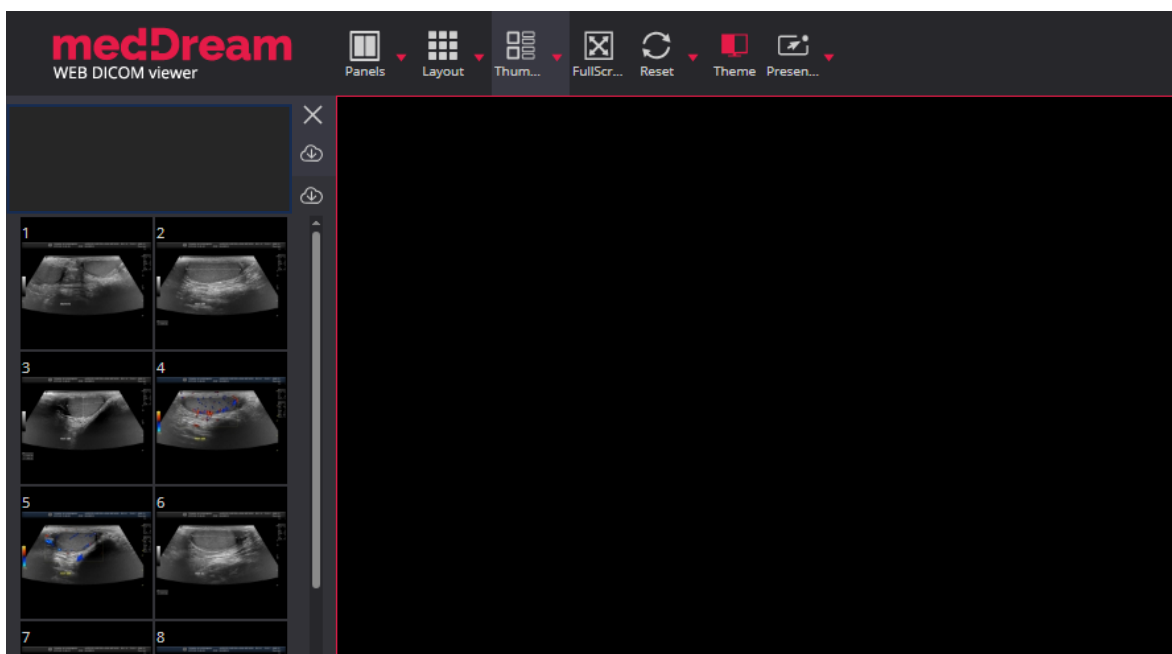

5. Si desea mas informacion, sobre ese estudio, presione en

✓ Ver más información



Se le desplegará una ventana como esta

Eco Testicular (Incluye Doppler)
Fecha del Examen: 2025-01-27 14:20:00
 Ver mis resultados

[^ Ver más información](#)

Anamnesis: .
Diagnostico Presunto: dolor testicular agudo
Medico Solicitante: general general
Fecha de Solicitud: 2025-01-27 15:31:00

 **Informe disponible**

En caso de que la aparezca Informe disponible, puede presionar

Y verá algo como esto



The screenshot shows a PDF viewer window titled "Informe". The document is "83198HRA315.p..." and is page 1 of 3. The zoom level is 80%. The report header features the Hospital Dr. Leonardo Guzmán Antofagasta logo and name. The report title is "INFORME RADIOGRÁFICO". The examination date and time are "Fecha Examen: 27 enero 2025 03:17 PM". The section "Hallazgos:" is visible at the bottom left.